

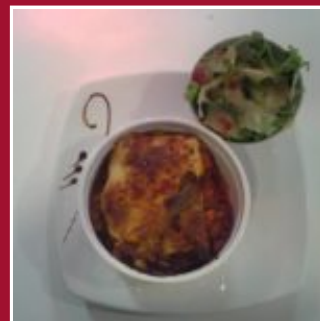

ST EXUPERY

35.11.93

Aéroport de la Tontouta



DESCRIPTION & INFOS

Vous prenez l'avion, vous allez chercher des amis ou vous voulez dîner dans un cadre unique et raffiné ? Profitez de la vue sur piste, et de sa cuisine raffinée à base de grillades et de produits de la mer. Ouvert tous les jours, midi et soir.

Horaires et jours d'ouverture

	Lundi	Mardi	Mercredi	Jeudi	Vendredi	Samedi	Dimanche
Petit déjeuner							
Déjeuner	11:00	11:00	11:00	11:00	11:00	11:00	11:00
Dîner	19:00	19:00	19:00	19:00	19:00	19:00	19:00

MENU

Le midi

Le midi	Descriptif	Prix
Tous les midi		1650F

Menu de la semaine

Le St Exupéry

Semaine 4	lundi	mardi	mercredi	jeudi	vendredi	samedi	dimanche
	23/01/17	24/01/17	25/01/17	26/01/17	27/01/17	28/01/17	29/01/17
salade du jour	Salade verte poulet, dés de bleu haricots croûton	Salade aumonière au chèvre œuf à la plancha chips de parmesan	Salade verte flan de champignons poulet laqué au miel et sésame poussé de bambou	Salade verte toast de chèvre jambon de parme feuilleté au sésame	Salade verte beignet de brie lardons pomme cuite au miel		
viande	Aileron de poulet Epicés	Sauté de porc aux olives	Tortellini aux épinard et ricotta	Epaule d'agneau rôtis aux thym	Rôti de veau aux pommes	Fricassé de poulet au citron	Tagliatelles bolognaise
poisson	Gratin de poisson au safran	Fricassée de poisson au cury	Moules frites	Encornets farcis aux épinards bisque de crevettes	Filet de hoki sauce hollandaise	Thon mi cuit marine soyo gingembre	Filet de red cod sauce citron, basilic
dessert du jour	Roulé pistache chocolat	Roulé pistache et chocolat	Crumble pomme fruit rouge	Crumble fruit rouge	Clafoutis à la mangue	Assiette gourmande	Assiette gourmande

snack de la semaine en vente au bar (à partir du mardi)

Sushi variée

Crème caramel renversé

Le restaurant de L'aéroport à La Tontouta
Réservation au 35 11 93